TEKOFSET

SUPERMAN

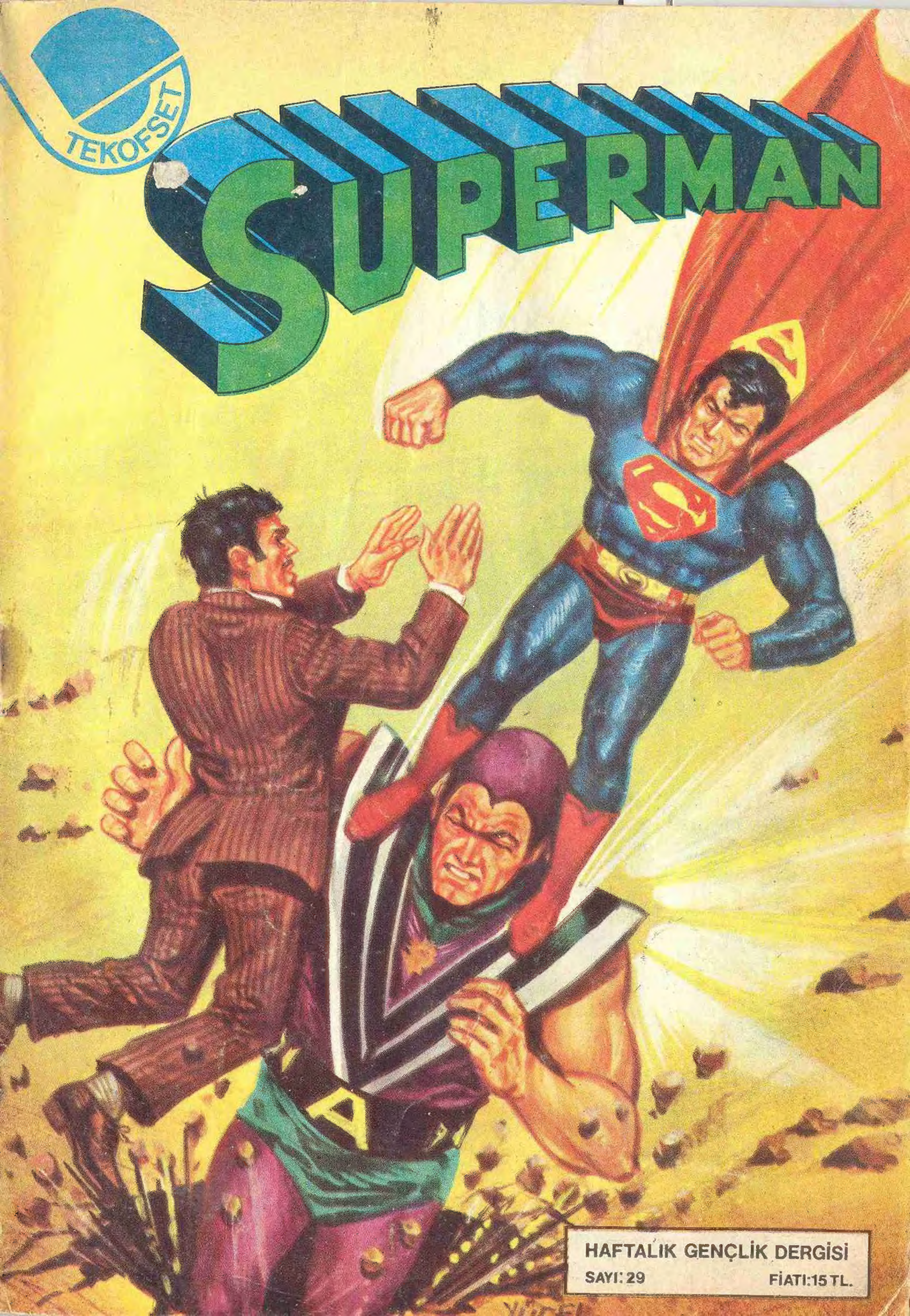

HAFTALIK GENÇLİK DERGİSİ
SAYI: 29 FİATI: 15 TL.

EXLORER – 6 (Kâşif)

Dünyanın uydusu olarak 7 Ağustos 1959 tarihinde Amerikalılar tarafından atılarak yörüngeye oturtuldu. Yan taraflarındaki çarkları nedeniyle "Yandan Çarklı" adını alan bu uydu, uzaydan televizyon fotoğraflarını dünyaya gönderdi, dünyanın çevresinde halka şeklinde elektrik akımlarının varlığını tesbit etti ve radyasyon kemer kuşaklarının haritalarını yaptı.

LUNİK – 2

1500 kilo ağırlığındaki bu uydu, Ruslar tarafından 12 Eylül 1959 tarihinde uzaya fırlatıldı. Lunik — 2, uzayda 376 bin kilometre kat ederek 13 eylül tarihinde aya ulaştı. Yapılan açıklamada, üzerinde "Sovyet Sosyalist Cumhuriyetler Birliği - Eylül 1959" yazılı bir plâkanın ay yüzeyine bırakıldığı bildirildi. Bu uydunun başlık kısmına, araştırmalar yapılmak üzere 400 kilo ağırlığında çeşitli kontrol âletleri yerleştirilmişti.

VANGUARD – 3

45 kilo ağırlığındaki bu uydu, 18 Eylül 1959 tarihinde dünya çevresinde yörüngeye oturtuldu. Vanguard - 3, bir külaha benzeyen manyeto - metresiyle dünyanın manyetik alanlarını inceledi. Taşıdığı radyo verici istasyonuyla topladığı bilgileri 85 gün süreyle dünyaya gönderdi. Bu bilgiler, uzay haritalarının yapılmasında kullanıldı.

LUNİK – 3 (Uzay İstasyonu) :

Lunik — 3, üç kademeli bir füzeyle 3 Ekim 1959 tarihinde Ruslar tarafından uzaya fırlatıldı ve ay yörüngesine yerleştirildi. Birinci ve ikinci kademeler atıldıktan sonra geriye kalan üçüncü kademe, ayın çevresinde bir elips çizerek dönmeye başladı. Bu elipsin aya en yakın uzaklığı 7 bin, en fazla uzaklığı 9600 kilometreydi. Ay yolculuğu için çok önemli sayılan bu uzay istasyonu, topladığı bilgileri dünyaya gönderdi. Lunik - 3, ayrıca, ay yüzeyinin fotoğraflarını çekerek dünyaya yolladı.

(Devamı haftaya)

TEKOFSET

dergisi

Sahibi : Tekofset Basım Sanayii ve Ticaret A.Ş adına YILMAZ ÇETİNER

Yazı İşleri Müdürü RUA TEZCAN

Yayın Sorumlusu: YILMAZ ATAKANI

İdare Yeri: Başmusahip sokak Talas han No: 16/101 CAĞ/İST Tel: 27 50 39

ÖZET:

DEV ANDROİD AMAZO, TEKRAR CANLANIR... VE SÜPERMAN'LE MÜCADELEYE BAŞLAR. AMAZO ADALET DİVANI ÜYELERİNİ BİR UZAY KATMANINA HAPSEDİP ONLARIN TÜM GÜCÜNE EŞİT BİR GÜCE SAHİP OLMUŞTUR... AMACI KENDİSİNİ YARATAN PROFESÖR IVO'YU BULMAK ONDAN HESAP SORMAKTIR. ANCAK SÜPERMAN PROF. IVO'YU AMAZONDAN KAÇIRARAK KENDİ SAVUNMA KALESİNE GETİRİR. FAKAT AMAZO ONLARIN PEŞİNİ BIRAKMAZ...

SUPERMAN

SUPERMOBİL

EVET, NEDEN AMAZO. SANA HADDİNİ BİLDİRMEK BENİM İÇİN ZEVK OLACAK!..

UHHH!

AMAZO KENDİSİNE NE ÇARPTIĞINI ANLAMADI...

HEMEN ONA BİR BAKAYIM...

SÜPER BAKIŞ
- NORMAL
- TELESKOPİK
- MİKROSKOPİK
- RONTGEN
- GECE

BU KADAR ÇABUK HİÇ BEKLEMİYORDUM...

SÜPER GÜÇ VE HARİKA KADININ SİHİRLİ KEMENTİYLE KARIŞIK BİR SALDIRI KARŞISINDAYIM...

9

© DC COMICS INC

NE GARİP DÜŞÜNCE KRİPTONLU SANA VERDİKLERİ İSMİ BOŞ YERE Mİ TAKTILAR?

SÜPER MOBİLİ NASIL TUTUYOR-SUN?..

ŞİMDİ SANA İYİ BİR GÖSTERİ YAPACAĞIM...

SÜPER-MOBİLİN NELER YAPABİLECEĞİNİ BİR GÖRELİM NE DERSİN? BAŞLANGIÇ OLARAK ANİ HIZ ARTMASIYLA DİKEY BİR YÜKSELİŞ...

BAH BENİ YENECEĞİNİ Mİ SANIYORSUN SENİ ÇARESİZ...

BALIK GİBİ?

TÜM MANTIKÎ DÜŞÜNCELERİ ALT ÜST ETTİ BENİM GÜCÜME KARŞI KOYABİLECEK DÜNYADA BİR ALETİN OLABİLECEĞİNİ DÜŞÜNMEMİŞTİM...

EVET HAKLISIN AMAZO AMA SANA MANTIKTAN SÖZ EDEN KİM?

BENİMLE OYUN OYNAMAYA NASIL CESARET EDİYORSUN SÜPERMAN? SENİN BU KADAR KÜSTAH OLDUĞUNU SANMAZDIM...

10

BANA KARŞI GER_ÇEKTEN BU DUYGU_LARIMI BESLİYOR_SUN!

ANHHHWNNG...

CHUNNNG

PEKİ SÜPERMAN BÖYLE OLMASINI SEN İSTEDİN!

EĞER İSTEDİĞİN SAVAŞSA İŞTE SANA SAVAŞ!

BİLİYORUM KISA SÜRE SONRA GÜÇ IŞINI SALDIRISINA GEÇECEKSİN!

...İŞTE BU YÜZDEN SÜPERMOBİL ÖZEL ALGILAMA ALETLERİYLE SARI IŞIN + SALDIRISINA GEÇECEK!

+ AMAZO'NUN GÜÇ IŞINLARI YEŞİL RENK IŞINLARI GİBİ ANCAK SARI RENKLERLE ETKİSİZ HALDE KALIR...

BAKALIM SARI ZIRHIN SENİ NE KADAR SÜRE KORUYABİLECEK!..

BWONNNNG

SPLASSHHHH

SÜPER NEFESİMLE DONDURUCU SOĞUK HAVA YARATTIM... ...CANLI CANLI

DONACAKSIN KRİPTONLU ANLIYORMUSUN?

...BİR AN HERŞEY SESSİZLİĞE GÖMÜLÜR.. SONRA BUZUN İÇİNDEN BİR BUHAR YÜKSELMEYE BAŞLAR.. VE BİR ERİME SESİ DUYULUR...

SSSSSS

OLANAKSIZ BU! SÜPER GÜÇLERİN YOKOLMUŞTU. NASIL YAPIYORSUN BUNLARI?

BENİM YAPAMADIKLARIMI SÜPER-MOBİLİM YAPIYOR!

BAK BU ISI BAKIŞLARIMI TANIDIN MI?

SÜPERMAN GENE NUMARASINI YAPTI... YAPTIĞI BU KÜÇÜK ALET İLE AMAZO'YU NASIL SAFDIŞI EDİYOR?..

KEŞKE. HEPİMİZ BU KORKUNÇ DURUMUMUZ KARŞISINDA SENİN SEVİNCİNİ PAYLAŞABİLSEK YEŞİL OK!..

ADALET DİVANI UZAYGEMİSİNİN, BİZLERLE BİRLİKTE BU BOŞ KATMANDA AMAZO TARAFINDAN HAPSEDİLDİĞİMİZİ SIK SIK SANA HATIRLATMAK MI GEREKİYOR?

ÜMİTSİZLİĞE KAPILMA, ŞAHİN SÜPERMAN O DEVANDROİDE KARŞI KOYABİLECEK GÜCÜ KENDİNDE BULUYOR!..

GARİP AMA MONİTOR ALETİMİZ BU KATMANDA HALA NASIL ÇALIŞABİLİYOR?.. ANLIYAMIYORUM!

ŞEYTANCA BİR DÜŞÜNÜŞ BU AMAZO NASIL ÇARESİZ KALDIĞIMIZI ANLAMAMIZ İÇİN BU YÖNTEMİ YAPMIŞTIR...

AMA, AMAZO'NUN AKLINA GETİREMEDİĞİTEK ŞEY SÜPERMOBİLDİ...

BU ALET SÜPERMAN İN GÜCÜNÜ TÜKETEN KIRMIZI RADYASYONA KARŞI ETKİLENMİYOR SANKİ

...SANIRIM ONU SÜPERMANİYUMDAN İNŞA ETMİŞ ...

SÜPERMANİYUM MU?

EVET ŞİMDİYE DEK BULUNAN EN GÜÇLÜ METAL... SADECE SÜPERMAN'İN ISI BAKIŞLARI BU MADDEYİ ERİTEBİLİR!

...VE SADECE ONUN KUDRETLİ GÜCÜYLE ONU İSTEDİĞİ ŞEKLE SOKABİLİR

KALESİNDE RADYASYONDAN UZAK BİR KÖŞEDE BU ARABAYI İNŞA ETMİŞ OLMALI

SÜPERMOBİLDE SAHİBİ GİBİ YENİLMEZ O KIRMIZI RADYASYONDAN UZAK DURDUĞU SÜRECE SÜPER GÜÇLÜ AMA O ARABANIN İÇİNDEN ÇIKTIĞI DAKİKADA NE OLACAK?

O SÜPERMO-BİLİN YAPAMI-YACAĞI ŞEY YOK. SÜPER-MAN'İN YAPA-BİLECEĞİ TÜM SÜPER GÜÇLERİ BENLİĞİN-DE TOP-LAMIŞ.

BAK ÇEŞİTLİ SÜ-PER BAKIŞLARINI Bİ-LE YAPMIŞ

GARİP! AZ ÖNCE DÖĞÜŞÜN TAM ORTA-SINDA AMA-ZO GÖZDEN KAYBOLU-VERDİ...TE-LESKOPİK BAKIŞLA-RIMLA CİVARI TA-RAYIP ONU BULMA-LIYIM...

İŞTE BURADAYIM KRİPTONLU VE BUNDAN BÖYLE ARABAYI BEN SÜRECEĞİM

AMAN TANRIM GÖRÜNMEZ SÜPER HIZLA ARKAMDAN GELİP SALDIR-DI...

ARABAN NEDEN YAPILMIŞ OLURSA OLSUN!

BU HIZLA ÇAR-PIŞTIĞIMIZ ZA-MAN SARSINTI-YA DAYANAMI-YACAK!

EVET HAKLISIN AMAZO!

AMA SANA ŞANS TANIYACAĞI-MI SANMIYORUM...

14

SÜPERMOBİLİN İKİ YANINDA SAKLI DURAN İKİ ROBOT EL BİR KAÇ SANİYE İÇİNDE MEYDANA ÇIKIVERİR...

OPPP

VE ÇELİK ADAMIN SÜPER KUORETİYLE AMAZO'YA VURUR...

"OH!" MEYDANA GELECEK KORKUNÇ ÇARPIŞMAYI TAM SIRASINDA ÖNLEYEBİLDİM...

ÇİFT YUMRUĞUM AMAZO'YU BİR KAÇ SANİYE DE OLSA KENDİNDEN GEÇİRDİ

CRASHHHH

FAKAT BİR SANİYE SONRA GİZLİCE..
DEMEK SÜPERMOBİLİN HAVADA VE DENİZDE ÇALIŞABİLDİĞİ KADAR KARADADA ETKİLİ OLABİLİYOR...
TÜM BU GÜÇLERİYLE AMAZO İLE BAŞA ÇIKMAK KOLAY DEĞİL...
SÜPERMOBİLİN BENİ HAZIRLIKSIZ YAKALADI YENİ BİR FORMÜL PLANI HAZIRLAMALIYIM ŞİMDİKİ DURUMUN GEÇİCİ OLDUĞUNA İNANIYORUM...
AMA ÇELİK ADAM GÖZLERİNİ YOLA ÇEVİRİNCE...
AMAN TANRIM!
PROFESÖR IVO TAM YOLUMUN ÜSTÜNDE DURUYOR VE BU SÜPER HIZLA...
SÜPERMOBİLİ ONA ÇARPMADAN NASIL GEÇİREBİLİRİM?
DEMEK SENİN ARACININ GÜÇLERİDE SAYILIYMIŞ...
ÇOK YAZIK!
...YAZIK ÇÜNKÜ GÜÇ IŞINLARIMLA IVO'NUN HAYALİNİ BEN YARATTIM.
SÖZLERİMİ DİNLE KRİPTONLU... SADECE SEN GERÇEK IVO'NUN NEREDE SAKLANDIĞINI BİLİYORSUN...VE KISA SÜRE SONRA BU SIRRI BANA AÇIKLAMAK ZORUNDA KALACAKSIN!
16

SÜPERMAN'İ KONUŞTURABİLECEK ÇOK YOLLAR VAR...

ULTRA BİR HIZLA KENDİ YOLUNA GİDİYOR..

VE SÖYLEDİĞİ HER SÖZÜ YERİNE GETİREBİLECEK GÜÇTE ANDROİD MANTIĞI BLÖF YAPMASINI BİLMİYOR...

KISA SÜRE SONRA METROPOLİS SOKAKLARINDA HALK AĞIZLARI BİR KARIŞ AÇIK İNANMADAN GÖKYÜZÜNE BAKARLAR.

GÖKYÜZÜNE BAKIN... RADYONUN VERDİĞİ HABER DOĞRU. SÜPERMAN HALA YAŞIYOR!.

AMA NEDEN O SÜPERMOBİLİN İÇİNDE?

ETRAFI GÖZETLEŞTİRMEYE BAŞLAMADAN ÖNCE GALAKSİ BİNASININ YANINDAN GEÇMELİYİM.. BÖYLECE LOİS JİMMY LANA VE DİĞER ARKADAŞLARIM HAYATTA OLDUĞUMU GÖRMELİLER...

BENİ CANLI GÖRDÜKLERİNE ÇOK SEVİNDİLER... KEŞKE BİRKAÇ SANİYE İÇİN BUNUN İÇİNDEN ÇIKIP ONLARA BİRAZ YAKIN OLABİLSEYDİM...

BİRDENBİRE ÇELİK ADAMIN AKLI BAŞINDAN GİDER VE GALAKSİ BİNASININ DAMINA KORKU İÇİNDE BAKAR...

BENİ DİNLE SÜPERMAN!

BU ULTİMATONU VEREN AMAZO HARİKAKADININ METAL RADYO DALGALARIYLA SANA BUNU İLETİYOR... BİR ŞANS DAHA TANIYORUM

...YA PROFESÖR IVO NUN HAYATINI BANA VERİRSİN...

...VEYA SEVGİLİ DOSTLARININ HAYATLARI BENİM ELİMDE

YA, O YA BU KRİPTONLU KARARI SEN VERECEKSİN!

17

SÜPERMAN

SÜPERMAN KARAR VERMEK İÇİN BİR KAÇ SAATİN VAR!

YA PROF. IVO'YU BANA TESLİM EDERSİN VEYA SENİN EN YAKIN DOSTLARINDAN BİRİNİ ÖLDÜRÜRÜM

ÖLDÜRÜR!

NE GANS. NE YAPARSAM YAPAYIM HİÇ AKLA GELMEYENİ...

...YANİ BİR İNSANI KURBAN EDECEĞİM...

METROPOLİS'İN ÜSTÜNDE AKSEDEN KORKUNÇ YÜZ AMAZO'YA AİTTİ...

ADALET DİVANI ÜYELERİNİN HERBİRİNİN AYRI AYRI GÜCÜNE SAHİP OLAN BU DEV ANDROİD KÜTLESİ VE...

GARİP ARABASIYLA METROPOLİS'İN ÜSTÜNDE NÖBET TUTAN SÜPERMAN...

AMAZO'NUN SİLAHI BU DEFA OLDUKÇA ETKİLEYİCİYDİ...

SÜPERMOBİLİN GÖREVİ

BIR SIÇRAYIŞTA EN YÜKSEK BİNALARIN TEPESİNE ÇIKABİLEN LOKOMOTİFTEN DAHA GÜÇLÜ VE RÜZGARDAN DAHA HIZLI..

GÖKYÜZÜNE BAKIN!

HİÇ BÖYLE UÇAK GÖRMEMİŞTİM

HANIM HANIM, O UÇAK DEĞİL.

DÜNYA YÜZÜNDEKİ TEK

SÜPERMOBİL!

BU SABAH ERKEN SAATLERDE SÜPERMAN METROPOLİSİ İNANILMAZ BİR ARAÇLA GÖKYÜZÜNDEN KONTROL ETMEYE BAŞLADI.. VEYA GAZETECİLERİN DEDİĞİGİBİ SÜPERMOBİLİ İLE KENTİ DOLAŞIYOR

BU GÜN FEDERAL GÜVENLİK KUVVETLERİNDE HERŞEY NORMAL... HER ZAMANKİ GİBİ KAPIDA İKİ ASKER NÖBET TUTUYOR

FAKAT SANKİ NORMAL DEĞİLLER

U.S. ARMORY

121

ŞUNA DAHA YAKINDAN BİR BAKALIM.
SÜPER BAKIŞ NORMAL TELESKOPİK MİKROSKOPİK RÖNTGEN ISI GECE
SELEKTOR DÜĞMELERİNİ ÇEVİRİNCE SÜPER BAKIŞLARIMLA VE TELESKOPİK ARAŞTIRMALAR SÜPHELERİME SON VERECEK
ŞÜPHELENDİĞİM GİBİ
BU İKİ ASKER SANKİ DONMUŞ GİBİ DİKKAT KESİLMİŞLER... AMA ASLINDA İKİSİ DE T NS HALİNDE
GÖZLERİNİ BİLE KIRPMIYORLAR...
SÜPER DUYMA ANTENİM AŞAĞIDA NORMALİN ALTINDA İKİ İNSAN KALP ÇARPIŞLARINI ALGILAYINCA ŞÜPHELENMİŞTİM BURALARDA BİRŞEYLER DÖNÜYOR ONLARIN VÜCUT METABOLİZMALARI KALIPLAŞTIRILMIŞ
FEDERAL GÜVENLİK BİNASININ İÇİNDE BİR TEHLİKE OLDUĞUNU ÖĞRENMEK İÇİN RÖNTGEN BAKIŞLARIMIN DÜĞMESİNİ ÇEVİRMEME GEREK YOK!
ARMORY
METRO POLİSİN CANİLERİ SÜPERMOBİLİN İÇİNE KAPANAN SÜPERMANİN ETKİSİNİ KAYBETTİĞİNİ DÜŞÜNEREK YANILDILAR
ÇOK YANILDILAR

.. FEDERAL GÜVENLİK KUVVETLERİNDE..

FRASSSHHHH

DUYDUN MU? BURADA YALNIZ DEĞİLİZ BİRİSİ GELİYOR!

HÜKÜMETİMİZİN HABER ALMA ÖRGÜTÜNÜN XXB-5 SİLAHI ELİMİZDE OLDUKTAN SONRA ...

... KİMSEDEN KORKMAYIZ...

SİZE SÖYLÜYORUM. O SİLAHLARI BIRAKIP TESLİM OLUN..

SÜPERMAN GELİYOR HİPNOTİK GAZLA ONU ETKİSİZ HALE GETİRMELİYİZ!

ELİMİZDEKİ XXB-5 E TEŞEKKÜR ETMELİYİZ SÜPERMAN'NİN ARA BASINI ONU TABUTU HALİNE SOKACAK!

HA .TAM İSABET

BARROOM

NE KORKUNÇ BİR MANZARA

XXB-5 HAVADAKİ BAZI GAZLARI TUTUŞTURUNCA SENTETİK BİR YANGIN MEYDANA GETİRİYOR...

BİRKAÇ SANİYE SONRA SÜPERMOBİL SÜPERMAN İN ETRAFINA ERİMİŞ METAL BİR KEFEN OLACAK!

NORMAL ALEVDEN BİN DEFA DAHA SICAK!

İNANILMAZ BİR ŞEY BU! SÜPER MAN SÜPER HAVA JETLERİNİN SAYESİNDE O ALEVLERİ SÖNDÜRDÜ

ARABA HER ŞEYİ YAPIYOR HATTA İKİ YANINDAN İKİ KOL BİLE ÇIKARTIYOR...

ŞİMDİ DE İKİ TANE KOL ÇIKTI!

SÜPERMAN İN BULUŞLARININ SONU GELMİYECEK Mİ?

STEVE SÜPERMOBİL DÜNYA YÜZÜNDEKİ EN HAYRET VERİCİ ALET OLMALI...

EVET LANA...

DÜNYAMIZDA BİLİNEN EN GÜÇLÜ, VEYOK EDİLMEZ BİR METAL, ÇELİK ADAMIN KENDİSİ GİBİ...

SÜPERMOBİLİN SÜPERMAN'NİN GÜÇLERİNDEN HERBİRİNE SAHİP OLDUĞUNU GÖRDÜK! İŞTE SİZE SÜPER BİR SORU: NEDEN SÜPERMAN ONUN İÇİNDE?

METROPOLİS'İN HARİKASI NEDEN KENDİSİNİ O GARİP ALETİN İÇİNE KAPATIP DIŞARI ÇIKMAYA CESARET EDEMİYOR?..

BU SUALİN HAYRET VERİCİ YANITI İÇİN WGBS NİN İLİM YAZARI OSCAR ASHERMAN'A DÖNÜYORUZ.

TEŞEKKÜR EDERİM STEVE...

SUPERMAN'İN BU GARİP DAVRANIŞLARININ YANITINI BULMAK İÇİN UZAYIN ÇOK UZAKLARINA GÖZLERİMİZİ DİKMELİYİZ ...

5

MİLYARLARCA YIL ÖNCE KIRMIZI BİR GÜNEŞ GEZEGEN ŞİDDETLE PATLAR..

...VE RADYASYONU TÜM UZAYDA DAĞILMAYA BAŞLAR!

MİLYARLARCA IŞIK YILI HIZIYLA KIRMIZI IŞINLAR BİZİM GÜNEŞ SİSTEMİMİZE GELDİ VE BİR KAÇ GÜN ÖNCE DÜNYAMIZA SIZMAYA BAŞLADI...

BU KIRMIZI RADYASYONUN SİZLER VE BENİM İÇİN ÇOK ETKİSİZ...

AMA BİR KRİPTONLU İÇİN KIRMIZI GÜNEŞ IŞINLARI SÜPER GÜÇLERİNİN YİTİRİLMESİ DEMEKTİR...

SÜPERMAN'NİN BU RADYASYONUN GELECEĞİNDEN HABERİ OLDUĞUNA İNANIYORUZ. VE BÖYLECE GÜÇLERİNİN TÜKENMEMESİ İÇİN...

...KENDİSİNE BU GARİP ALETİ İNŞA ETTİ...

BU ZIRH KENDİSİNİN HALA SÜPER GÜÇLERİNİ KULLANMASINA VE METROPOLİS KENTİNİ KÖTÜLÜKLERDEN KORUMASINA YARDIMCI OLUYOR

ŞİMDİ SANA DÖNELİM. LANA

ÇOK AÇIK BİLGİLER VEREN BİR RAPOR OSCAR...

...NEHER ZAMANKİ GİBİ... ŞİMDİ KAMERALARIMIZI CLARK KENT'E ÇEVİRİYORUZ...

...BİZLERE O GARİP... ÖLÜM VADİSİNDEKİ GÖREVİNİ ANLATACAK...

TAM SIRASIYDI SANKİ...

HERŞEYIN ÜSTÜNE BIRDE GİZLİ KİŞİLİĞİM SORUNU

ÇIKTI, ÖLÜM VADİSİ-GÖREVİNE ATILMAK İÇİN YAPTIĞIM NUMARA KOLAYDI. BU İŞİ ÜSTLENMENİN SEBEBİ CLARK KENT'E BİR KAÇ GÜN GÖZLERDEN UZAK KALMASINI SAĞLAMAK İÇİNDİ...

+ SERÜVENİN BİRİNCİ KISMINDA OKUDUNUZ..

BU KIRMIZI RADYASYON, ATMOSFERDEN DÜNYAYA YAYILDIĞI SÜRECE ARABANIN İÇİNDEN ÇIKIP TV'DE YÜZÜMÜ GÖSTERMEMEM OLANAK YOK!

VE AMAZON'UN PROF IVO'YU ARAMA SORUNU..

...BANA YAKIN OLAN DOSTLARDAN BİRİNİN ÖLECEĞİNİ BİLDİRMESİ.

ÖRNEĞİN SİPİKER ARKADAŞI LANA LANG GİBİ BİRİ...

OH LÜTFEN STEVE ŞAKA YAPMAYI BIRAK ŞİMDİ HİÇ..

KEYFİM YOK!

...LANA ARKADAN GİZLİCE TAKİP ETTİĞİMİ NASIL ANLADIN?

ÇÜNKÜ SENİ O KOMİK BÜYÜK ELDİVENLERLE HABERLER ODASINDAN DIŞARI ÇIKARKEN GÖRDÜM..

LOIS'İ GÖRDÜN MÜ? AKŞAM YEMEĞİNİ BİRLİKTE YİYECEKTİK ON BEŞ DAKİKA ÖNCE BURADA OLMASI GEREKİYORDU

GİDİP OFİSİNE BAKAYIM. BELKİ DIŞARDAKİ GÖREVİNDEN HALA GERİ DÖNMEMİŞTİR... BU STEVE LOMBARDA HADDİNİ BİLDİRMENİN SIRASI GELDİ...

NİÇİN KOŞUYORSUN LOİS LANE? BENDEN KAÇAMAZSIN!
SEN BENİM TİPİM DEĞİLSİN BENİ TAKİP ETMEKTEN VAZGEÇ
PEKALA ŞİMDİ BENİ BU TENHA KÖŞEYE SIKIŞTIRDIN NE İSTEDİĞİNİ SÖYLE BAKALIM...
SANIRIM ANDROİD BİLEŞİMLERİNDEKİ DEVRELER DE BİR DÜŞÜNME YETENEĞİN VARDIR...
SİZİ ÖLDÜRECEĞİM BAYAN LANE
AMA ÖNCE NEDEN ÖLDÜĞÜNÜZÜ AÇIKLAMAM GEREK ÇÜNKÜ
RIM.
TAN...
KAAN.
A
...SÜPERMAN BANA SÖYLEMEYİ REDDETTİ...
CRASSSHHHH!!

YANILMAMIŞIM SON DAKİKADA BİR KURTARMA ATAĞINA GEÇECEĞİNİ BİLİYORDUM, SÜPERMAN!

İNSAN DOSTLARINDAN BİRİNİN DÖĞÜŞMEDEN ÖLMESİNE GÖZ YUMAMAZ!

EVET HAKLISIN AMAZO.

KRUNK

...ARAMIZDA GERÇEKTEN BÜYÜK BİR MÜCADELE OLACAK!

KAPOW

FAKAT ÖNCE LOİS'İ BULMALIYIM...

HER DAKİKA DAİMA SÜPER BAKIŞLARIMLA YAKIN ARKADAŞLARIMI KONTROL ETMEK ÇOK ZOR OLUYOR...HANGİSİNE ÖNCE SALDIRACAĞINI BİLMİYORUM...

İMMDAAATTT!

YANIMA GELDİĞİNE SEVİNDİM LOİS..

"OOOFFF"

BENDE ÖYLE.. UÇAĞA BİNMEDEN, HAVADA UÇMAKTAN HOŞLANDIĞIMI KİMSE İDDİA EDEMEZ

KENDİMİ BİR AN İÇİN UÇMASINI ÖĞRENMEK İÇİN ÇIRPINAN KUŞLARE BENZETTİM--

SIKI TUTUN LOİS!

...ÇÜNKÜ GEZİ DAHA DA ZORLAŞACAK!

AMAZO YUMRUKLARIYLA SİYAH KANARYANIN SESTİTREŞİMLERİNDEN ON KAT DAHA GÜÇLÜ ŞOK DALGALARI YARATIYOR. ARADAKİ SES GEÇİRMEZ YASTIKLAR BİLE SENİ BUNDAN KORUYAMAZ...

NE DEMEK İSTEDİĞİNİ ANLIYORUM...

AMA SÜPERMAN O RADYASYON SENİN GÜÇLERİNİ YİTİRİYORSA AMAZO NASIL AYNI GÜÇLERİ KULLANABİLİYOR?

ÇOK BASİT KULLANMIYOR. SÜPER YETENEKLERİ, ESKİ ADALET DİVANI ÜYELERİNDEN... MARS'LI ADAM AVCISINDAN ALMIŞ...

SALDIRISININ SOĞUKKANLILIKLA HA-ZIRLANMIŞ MANTIKI BİR PLANI VAR...
...HERNEYSE AMAZO BENİM BUNLARDAN HOŞ-LANMADIĞIMI BİLİYOR...
SÜPER-MAN BAŞIM NASIL DÖNÜ-YOR ETRAFIM-DA OLANLARI GÖREMİ-YORUM ŞİMDİ NELER OLUYOR?
AMAZO UZA-YAN ADAM GÜCÜYLE BİZİ TEK ELİYLE YA-KALADI. SIKI TUTUN LOIS İŞ-TE SUPERMO-
BİLE SALDI-RIYA GEÇİ-YOR.
ÇOK GEÇ KALDIN KRİPTON'LU
..BEN SENDEN DAHA HIZLI DAVRAN-YORUM
AMAN TANRIM!
AMAZONUN NÜFTEKMESİ BİZİ DÜNYA'NIN DIŞINA FIRLATTI..
..VE SÜPER HIZLA GİDİYORUZ!
UZAYDAKİ Hİ-PER BARİKAT ALANINA GİR-DİK...
BİZ GİRDİK DİYORUM
ÇÜNKÜ AMAZO HALA PE-ŞİMİZDE...

LOİS NE DEDİĞİMİ DUYDUN MU? AMAZO HALA PEŞİMİZDE...

LOİS?..

SUPER-VISION
NORMAL
TELESCOPIC
MICROSCOPIC
X-RAY
HEAT
NIGHT

SADECE KENDİMİ DÜŞÜNDÜĞÜM İÇİN ONU UNUTTUM...

BEN ANİ HIZLARIN YARATTIĞI ETKİLERE KARŞI DAYANIKLIYIM...

...AMA ZAVALLI LOİS, KELİMENİN...

...TAM ANLAMIYLA ÖLMEK ÜZERE..

+ NESNE HIZLI HAREKET ETTİĞİ ZAMAN YER ÇEKİMİNDEN ETKİLENİR..

TÜM GÜCÜYLE VE ÜMİTSİZCE ÇELİK ADAM VÜCUDUNDAKİ TÜM SÜPER KASLARI GERER VE BÖYLECE HIZI DÜŞÜRMEYE ÇALIŞIR...

UÇUŞ GÜCÜMÜ AKSİ YÖNE ÇEVİRMEM GEREK...

VÜCUDUMU İNSAN FRENİĞİ Bİ KULLANIP YAVAŞI AMA-

LIYIZ... LOİS'İN BU İŞTEN CANLI ÇIKMASININ TEK ŞANSI BU...

O YÜKSEK KATMANLARDAN NORMAL UZAY KATMANINA DÜŞÜYORUZ!

ALÇALIYORUZ!

ŞU BİR KAÇ SANİYE İÇİNDE MİLYONLARCA MİL UZAKLARA GİTMİŞ OLMALIYIZ...

ÇÜNKÜ MARS İLE JÜPİTERİN ARASINDAKİ ASTROİD KUŞAĞA YAKLAŞIYORUZ.

ÖMRÜMDE, HİÇ BU KADAR ISSIZ BİR GEZEGEN GÖRDÜĞÜMDE SEVİNMEMİŞTİM. BU KEŞFEDİLMEMİŞ ASTEROİ CERES'DEN DAHA GENİŞ VE İÇİNDE NEFES ALINABİLECEK KADAR OKSİTEN OLAN BİR TABAKASI VAR...

LOİS'İN NE HALDE OLDUĞUNA BAKMAK İÇİN DURULACAK EN İYİ YER..

LOIS...

BENİ DUYUYOR MUSUN?

LOİS SEVGİLİM

NASIL-SIN ?..
SANKI GECEYİ İKİ TON AĞIRLIĞINDAKİ YORGAN ALTINDA GE-ÇİRMİŞİM...
SANIRIM YAŞAYACA-ĞIM
BENCE HAYIR BAYAN LANE..

AMAZO ÇOK UZAKLAR-DA OLMIYACA-ĞINI TAHMİN ETMİŞTİM...
BENDE KENDİ KENDİ-ME TAHMİNLER YAPTIM VE BU KADININ HAYATI-NIN KENDİ HA-YATINDAN DA-HA ÖNEMLİ OL-DUĞUNU ANLA-DIM...

ŞİMDİ O SÜPERMO-BİLİNİN KORUNMA-SINDAN DA YOKSUN OLDUĞUNA GÖRE SENİN GÜÇLERİNİ KISITLIYAN O KIR-MIZI RADYASYON SADECE DÜNYA-YA AİT DEĞİL, BURASI İÇİNDE GEÇER-LİY-Dİ...

SÜPERMAN DEDİKLERİ DOĞRUMU?
KORKARIM EVET LOIS. KIRMIZI IŞINLAR TÜM GÜ-NEŞ SİSTEMİMİZİ SARI-YOR...
SÜPER-MOBİLSİZ DÜNYADA OLDUĞUM KADAR BURADA DA GÜÇSÜ-ZÜM...
14

EVET KRİPTONLU ŞİMDİ...

...SANA VERDİĞİM ULTİMATOMUMU SON KEZ TEKRARLIYORUM BENİM YARATICIM PROF. IVO'YU NEREYE SAKLADIN?.

...YOKSA LOIS LANE'Nİ SENİN GÖZLERİN ÖNÜNDE YOKEDECEĞİM..

FAKAT ÇELİK ADAM HAREKETE GEÇİP KARŞISINA DİKİLEN FECİ SORUNU ÇÖZMEDEN ÖNCE İNCE BİR SES ÜMİTSİZCE BAĞIRIR...

DURUN BU ÇILGINLIK UZUN SÜRDÜ ARTIK BİTSİN!

HAYIR PROFESÖR IVO YAPMAYIN...

...YAPMALIYIM SÜPERMAN, NE SENİN NE DE BAYAN LANE'NİN HAYATINI TEHLİKEYE SOKMAYA HAKKIM YOK!

BEN TESLİM OLUYORUM

AMAZO'NUN SAYESİNDE YAŞAMIMI UZATABİLDİM... KENDİME 500 YILLIK BİR ÖMÜR VERDİM VE ŞİMDİ... O BU YAŞAMI KISALTACAK!

BİR DAKİKA SONRA GÜÇ IŞINI KAYALIK YERYÜZÜNÜN BİR KISMINI DELER..VE BÜYÜYEN BİR CİSİM...

PROFESÖR SEN SÜPERMAN'İN YANINDAN HİÇ AYRILMADIN DEĞİL Mİ? MİKROSKOPİK ÖLÇÜLERDE KÜÇÜLÜP ONUN PELERİNİNİN GİZLİ

İÇİNE SAKLANDIN ÇOK ZEKİCE

SÜPERMAN O CEPTE CLARK KENT'İN GİYSİLERİNİ DE SAKLAR...

SÜPERMAN SANA ZANNEDERİM ŞİŞEDEKİ KENT, KANDOR'A YAPTIĞI ZİYARETLERDE KENDİ KULLANDIĞI KÜÇÜLME IŞININI TUTTU..:

ONLARI BU İŞİN DIŞINDA BIRAK AMAZO

İŞTE BURADA KARŞINDAYIM VE ARADIĞINDA BENİM

BENİM İNATÇI YARATICIM SENDEN TÜM İSTEDİĞİM BENİ CANLANDIRMAK İÇİN KULLANDIĞIN YÖNTEMİ TERS ÇEVİRİP BENİ SESSİZ SAKİN SAHTE UYKUMA GERİ GÖNDERMEN...

FAKAT SANA DAHA ÖNCE SÖYLEDİĞİM GİBİ SENİN UYANMANLA BENİM HİÇ BİR ALAKAM YOK!

SÜPERMAN SANIRIM AMAZO ONU ÖLDÜRECEK...

GARİP BURADAN GEZEGENLERİN GÖRÜNÜŞÜ ÇOK GARİP... EĞER BU BENİM DÜŞÜNDÜKLERİM DE AYNI ANLAMA GELİYORSA...

TEKRAR İSTEDİĞİM GİBİ HAREKET EDEBİLEN SÜPERMAN OLDUM

SEN UÇABİLİYORSUN?..

DUR BAKALIM AMAZO SÜPERMAN'DAN KOLAY KOLAY KURTULUNMAZ...

VE BÖYLECE ANDROİD'İN KOCA CÜSSESİNİN ÜSTÜNE KORKUNÇ HAM BİR GÜÇLE SIÇRAYAN SÜPERMAN

KRİPTONLU...

...BU NASIL...

GRUMMP!

İMKANSIZ?..

BENDE BUNUN YANITINI BİLMEK İSTERİM SÜPERMAN...

SÜPER GÜÇLERİNİ NASIL ELDE ETTİN?

BUNU AMAZO YA BORÇLUYUM PROFESÖR.

BİZİ DÜNYADAN UZAYA FIRLATINCA SANIRIM YÜKSEK UZAY CEBİNE GİRDİK...

AMA AKLIM FİKRİM LOİS'DE OLDUĞUNDAN PEK DİKKAT ETMEDİM...

AMAZO BİZİ UZAYA ÖYLE HIZLA ATMIŞ Kİ ZAMAN TÜNELİNİ GEÇMİŞİZ...

VE BİZİ GELECEĞE GÖTÜRDÜ...

AMAN ALLAHIM SÜPERMAN ÇOK DOĞRU

JUPİTERLE SATURN'UN ARASINDAKİ İLİŞKİYİ GÖRÜYORMUSUN ARADAN TAM BEŞ GÜN GEÇMİŞ

GEZEGENLERE DİKKATLE BAKTIĞIMZAMAN GÖRDÜM Kİ NORMAL DURUMLARINDAN BİRAZ FARK-

LIYDILAR... VE O ZAMAN ARADAN BEŞ GÜN GEÇTİĞİNİ ANLADIM...

VE BU KORKUNÇ 5 GÜN SÜRESİNCE BAYAN LANE...

... KIRMIZI RADYASYONUN KÖTÜ ETKİSİ SONUNDA BİZİM GÜNEŞ SİSTEMİMİZDEN GEÇİP GİTTİ... BÖYLECE SÜPERMAN ESKİ HALİNE DÖNEBİLDİ...

AMAZO'YA GELİNCE PROFESÖR... BAŞINA GELENLERİ PEK KOLAY UNUTAMIYACAĞA BENZİYOR!

SAHİP OLDUĞUM TÜM GÜÇLER BENİ HİÇ BİR YERDE HAPİS ETMİYECEK KADAR KUDRETLİ...

HİÇ BİRŞEY!

KIRMIZI IŞINLARIN ETKİSİ GEÇMİŞTİ DOĞRU AMA...

UYANDIKLARI SIRADA EKTİKLERİ KORKUNÇ KATASROFUN TOHUMLARI DÜNYANIN BU GÜNE DEK GÖRMEDİĞİ KÖTÜ BELALARA SEBEB OLACAKTI...

AMAZO VE MİLYARLARCA İNSAN BUNUN KORKUNÇLUĞUNA ŞAHİT OLACAKLAR...

SÜPERMAN

SÜPERMAN.. BENİ UZAYIN DIŞINA HAPİS ETMEYE ÇALIŞAN ADAM..

BUNUN CEZASINI HAYATIYLA ÖDEYECEK!

BU GÜN GREEN WHICH SAATİYLE 3:17 DE ASTRONOMİ GÖZLEMCİLERİ DÜNYADAN MARS İLE JUPİTER ARASINDAKİ ASTEROİD KUŞAĞINDA KORKUNÇ BİR PATLAMA OLDUĞUNU

BİLDİRMİŞLERDİR:.. GERÇİ DÜNYAYI SARAN KORKUNÇ FELAKETLE BU PATLAMA ARASINDA BİR İLİŞKİ OLDUĞU KESİN DEĞİLDİR:.. ANCAK YERYÜZÜNDEKİ 4 MİLYAR İNSAN UYKUSUZLUKTAN ŞİKAYETÇİDİR

ARTIK UYUMA YOK!

BU YORGUN KIRMIZI SAÇLI KADIN WEBB TV AKŞAM HABERLERİ SİPİKERİ LANA LANG'TI...

TAM BEŞ GÜNDEN BERİ YERYÜZÜNDEKİ İNSANLAR UYKU UYUYAMADILAR.

ÖNCELERİ BU DÜNYA'YI SARAN GARİP DURUM BİR LÜTUF GİBİ SANILMIŞTI..

.BİR ÇOK İŞ YERİNDE 24 SAAT ÇALIŞMA, ÜRETİMİ ARTTIRMIŞTI..

ÖRNEĞİN BİZİM DAILY PLANET BÜROMUZDA PERSONELİMİZİN SABAH, ÖĞLE, AKŞAM VE GECE YARISI BAŞKILARININ HAZIRLANIŞI GÖRÜLÜYOR...

HİÇ KİMSE UYUMADIĞINDAN DÜNYADAKİ TÜM POLİS KUVVETLERİ NÖBET GÖREVLERİNİ UZATMIŞTIR...

BÖYLECE POLİS KUVVETLERİ BİR SOKAĞI GÜNDE ÜÇ KEZ DEVRİYE GEZMEKTEDİR..

GÜNDE ÜÇ ÖĞÜN YEMEK YERİNE İNSANLAR 24 SAATTE BEŞ ÖĞÜN YEMEK YEMEĞE BAŞLAMIŞ. VE RESTORANLAR GÜNÜN HER SAATİNDE AÇIK HALE GELMİŞTİR.

EVET İLK GÜNLERDE UYKUYA AYIRDIĞIMIZ 7 VEYA 10 SAATİ KAZANMAKLA ÇOK DAHA İYİ OLACAĞINI DÜŞÜNMÜŞTÜK.. AMA 72 SAATLİK BİR ÇALIŞMA SÜRESİ BAZI KARIŞIKLIKLARA YOL AÇMAYA BAŞLAMIŞTIR..

..HEPİMİZDE GÖRÜLDÜĞÜ GİBİ İÇİMİZDEKİ PATLAYAN ENERJİ KÜTLESİ SADECE GEÇİCİ OLARAK

YARARLI OLMUŞTU.. HERKES BU TEDAVİSİ OLMAYAN YORGUNLUKTAN ŞİKAYETÇİYDİ...

2

EVRENSEL YORGUNLUĞA RAĞMEN UYKU HALA BİZLER İÇİN İMKANSIZ BİR DÜŞ GİBİDİR... İNSANLIK

NESLİ YÜRÜYEN DELİLER HALİNE DÖNÜŞMÜŞTÜR ÜMİTSİZCE GEREKSİNDİKLERİ DİNLENME DAKİKALARINI ELDE ETMEYE ÇALIŞMAKTADIRLAR...

WGBS

BEŞ GÜNDÜR UYKUSUZLUK SALGINI EVRENİ SARMIŞTIR...

...VE BEŞ GÜNDÜR SÜPERMAN VE ADALET DİVANI ÜYELERİNDEN HİÇ BİRİNE RASTLANMAMIŞTIR... ONLARA EN ÇOK İHTİYACIMIZ OLDUĞU BU GÜNLERDE SÜPER KAHRAMANLARIMIZ NEREYE GİTTİLER?

SÜPERMAN'İN KIRMIZI VE MAVİ RENKLİ KUDRETLİ GÖRÜNÜMÜ. UZAYIN DERİNLİKLERİNDEN YANINDA GAZETECİ LOİS LANE VE PROF. IVO İLE BİRLİKTE DÜNYA YA DOĞRU YOL ALIYORLARDI...

PROFESÖR SÜPERMAN'İN BU SUPERMOBİLİ İNŞA ETTİĞİNE ÇOK SEVİNDİM

NE DEMEK İSTEDİĞİNİZİ ÇOK İYİ ANLIYORUM BAYAN LANE. ARTIK SÜPER GÜÇLERİNİ YİNE ELDE ETTİKTEN SONRA PELERİNLİ ARKADAŞINIZ BU ARABAYA İHTİYAÇ DUYMIYACAKTIR.

...AMA ÖLÜMCÜL AMAZO'NUN PENÇELERİNDEN BİZİ KURTARACAK ARÇA İHTİYACIMIZ OLDUĞU ZAMAN FAYDASINI BELLİ ETTİ...+

+ GEÇEN SAYIDA SÜPERMAN'İN SÜPER GÜÇLERİNİ KAYBEDİP SÜPERMOBİLİYLE AKILALMAZ MÜCADELELERE GİRİŞTİĞİNİ OKUMUŞTUK...

ADALET DİVANI ÜYELERİNİN HEPSİNİN ÖLÇÜNE SAHİP OLDUKTAN SONRA AMAZO SÜPERMAN'İN KENDİSİNİN GÖMÜLDÜĞÜ ASTEROİD'İN İÇİNDEN ÇIKACAKTIR

ONDAN HİÇ ŞÜPHEN OLMASIN! İTİRAF ETMEYE ÇEKİNİYORUM AMA AMAZO İLE UZAYDA YAPTIĞIMIZ O KORKUNÇ MÜCADELE YENİLGİYLE SONUÇLANACAK..

...ÇÜNKÜ O KORKUNÇ ANDROİD'İN PEŞİMİZDEN TEKRAR DÜNYAYA DÖNMESİNİ SAĞLAYACAĞIZ!

3

BU UZAY GEMİSİ ADALET DİVANINA AİTTİ.. VE İÇERDE HOMURTUYLA MIRILDANAN ÖFKELİ SÜPERKAHRAMANLAR VARDI..

SÜPERMAN VE AMAZO DÜNYADA SAVAŞIRLARKEN BİZİM BU BOŞLUKTA MAHSUR KALMAMIZ ÇOK KÖTÜ..AMA BAŞIMIZA GELECEK...

...YENİ FELAKETLERİN YANINDA O HİÇ SAYILIR ŞİMŞEK!

TAM BEŞ GÜNDÜR YERYÜZÜNDEKİ İNSANLAR UYKUSUZLUK SALGINIYLA KIVRANIRKEN BİZ BURADA ÇARESİZLİK İÇİNDE ELİMİZ KOLUMUZ BAĞLI KALDIK!

MONİTÖRÜMÜZ ARADAKİ BOŞLUKLARI KAPATABİLMEK İÇİN ÇEŞİTLİ TELEVİZYON VERİCİLERİNİN HABERLERİNİ ALGILAYABİLİYOR...

HER HABER BİR ÖNCEKİNDEN DAHA LİMİTSİZ...

YARASA ADAM SENDEN BAŞKA HİÇ KİMSE İNSAN VÜCUDUNUN FİZYOLOJİK VE PİSİKOLOJİK DAYANMA GÜCÜNÜ BİLEMEZ+ SENİN...

...GÖRÜŞLERİN NEDİR?

+ YARASA ADAM NASA'NIN YAPTIĞI UZAYA İNSAN YOLLAMA DENEMELERİNE KATILMIŞTI...

KRİTİK!

ASLINDA ŞİMDİ HERKESİN BU KONUŞMALARDAN, YÜRÜMELERDEN YORULMUŞ OLMALARI GEREK... AMA BU GARİP HASTALIK ONLARIN AYAKTA DURABİLMELERİNİ SAĞLIYOR...

İNSANLAR HIZLI YORULMA SONUCU DÜŞÜP ÖLMEYE BAŞLIYACAKLAR...

ÖNCE YAŞLI VE HASTALIKLILAR... AMA ZAMANLA GENÇ VE SIHHATLİLERDE ÖLMEYE BAŞLIYACAKLAR

BU İNSAN NESLİNİN SONU ANLAMINA GELİR...

YEŞİL FENER SENİN YÜZÜĞÜN

VGBS'DEN BEN LANA LANG...SİZLERDEN DÜNYAYI SARAN BU ACI..

SALGININ KARŞISINDA DİRENMENİZİ VE BİR ÇARESİ BULUNACAĞI ÜMİDİNİ YİTİRMEMENİZİ İSTİYORUM!

4

DEVAMI G...

BİLİMİN SIRLARI

YÖRÜNDEKİ SKYLAB'IN VARLIĞININ TEHLİKEYE GİRMESİ GÜNEŞ LEKELERİNDE HER ON BİR YILDA BİR MEYDANA GELEN, GÜNEŞ OLAYLARI DİYE BİLİNEN VE SONUCUNDA BAZI ENERJİ ALIMLARI OLUŞTURAN PATLAMALARDAN İLERİ GELMEKTEYDİ...

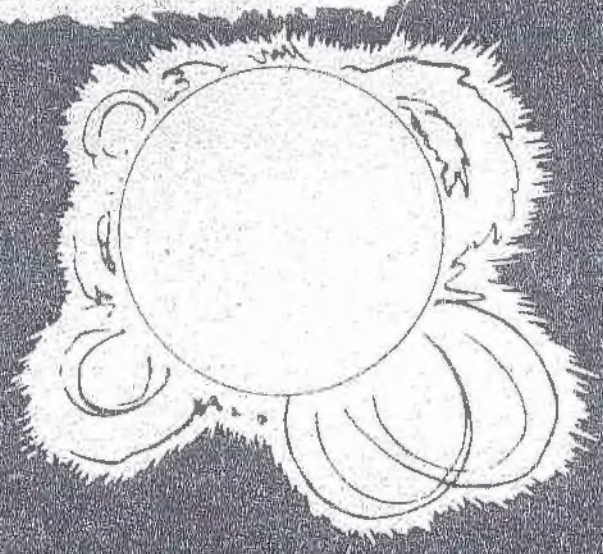

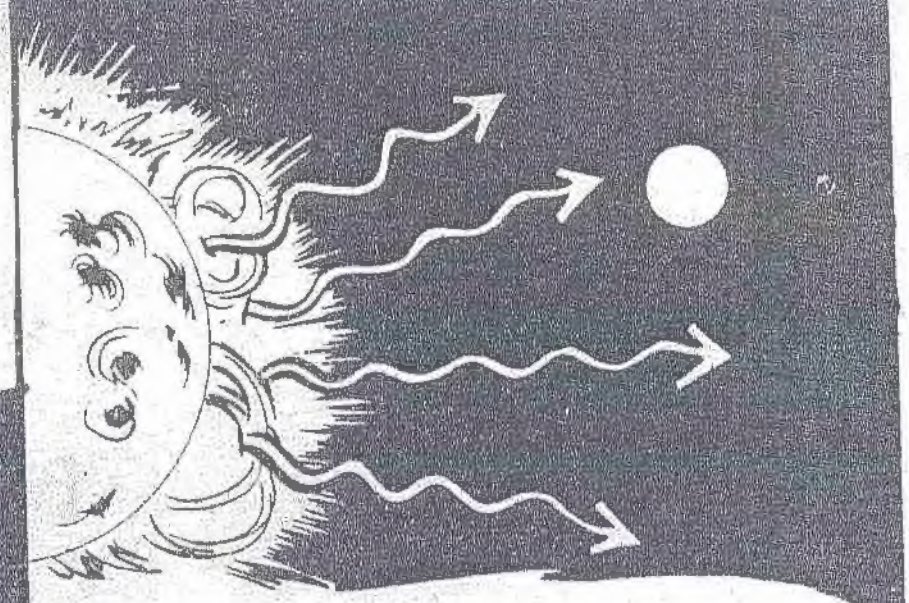

DAHA GÜÇLÜ ELEKTRİK YÜKÜ OLAN BAZI ATOM PARÇACIKLARI DIŞARI TAŞARAK, DÜNYA ATMOSFERİ ÇEVRESİNDEKİ GAZLARI ISITIP SKYLAB'IN YÖRÜNGESİNE DOĞRU GENLEŞMELERİNE NEDEN OLUYORDU...

*ULUSAL HAVACILIK VE UZAY TEŞKİLATI...

GENLEŞEN GAZ MOLEKÜLLERİ SKYLAB'IN SÜRÜKLENMESİNE YOL AÇMAKTAYDI.

KONTROLÜ SAĞLAYAN MOTORLARI DURDURULMUŞ OLAN SKYLAB İSE, YAVAŞ YAVAŞ DÜŞMEYE BAŞLIYORDU...

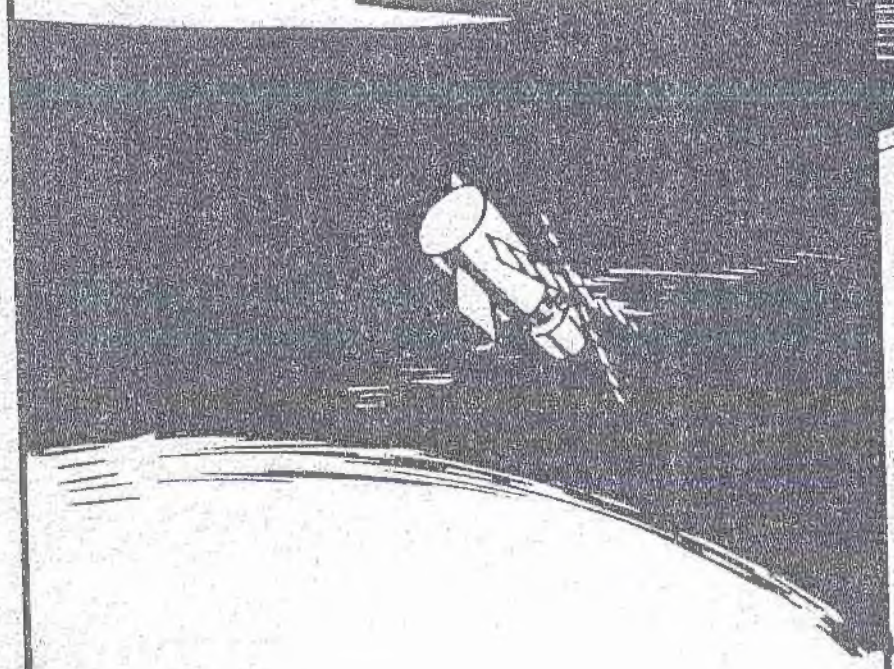

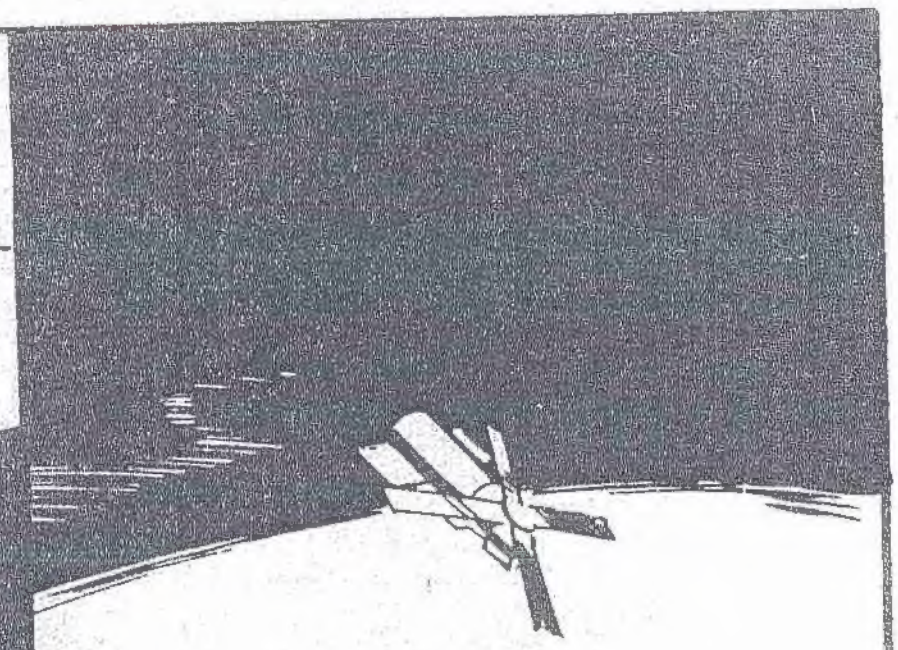

SKYLAB, YÖRÜNGEDE KALMAK YERİNE, DÜNYAYA YAKLAŞIYORDU BU OLAY DAHA SONRALARI DOĞRULANDI SKYLAB 1979 SONLARINA DOĞRU KALIN ATMOSFER TABAKASINA GİREREK VE BURADA İNFİLAK EDECEKTİ...

4

BİLİMİN SIRLARI

HER TÜRLÜ OLANAĞA RAĞMEN 1979 BAŞLARINDAN EVVEL HER HANGİ BİR KURTARMA ÇALIŞMASININ GERÇEKLEŞMESİ SÖZ KONUSU DEĞİL Dİ... 1979 SONLARINDA YAPILACAK HERHANGİ BİR MÜDAHALE İSE SONUCU DEĞİŞTİRMİYECEKTİR...

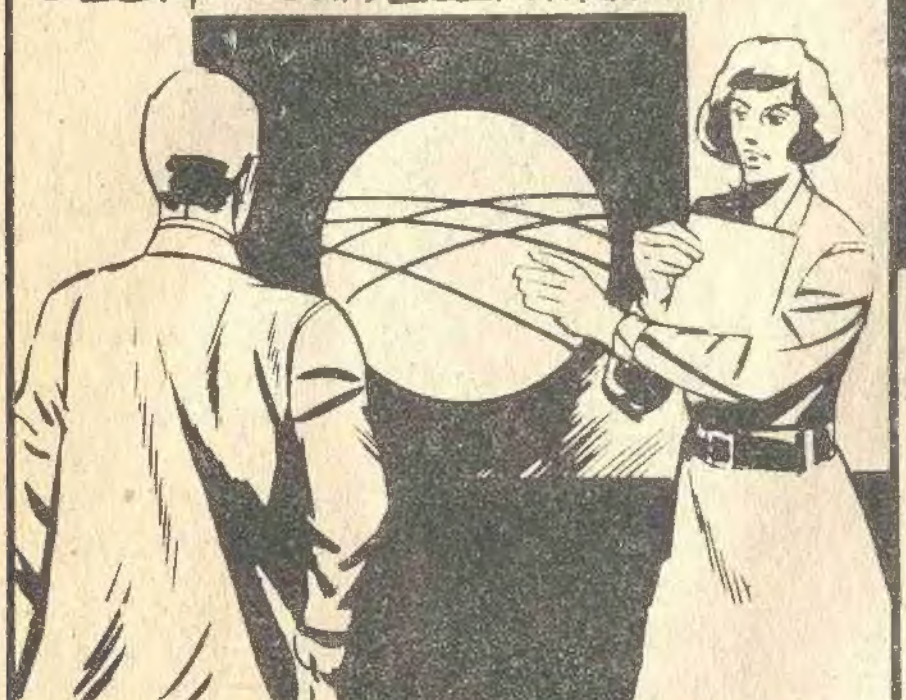

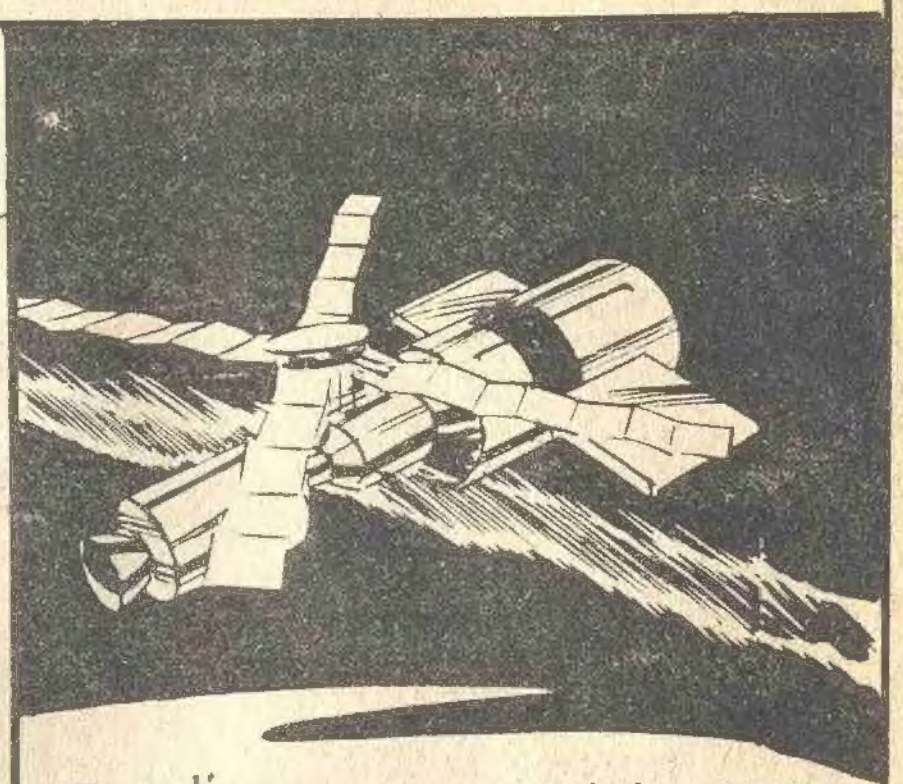

BU YÜZDEN NASA BİLİM ADAMLARI, DURDURULMUŞ ELEKTRİK SİSTEMLERİNİ ÇALIŞTIRABİLMEK, BATARYA VE KONTROLÜ SAĞLAYAN ALETLERİ YENİDEN HAREKETE GEÇİRMEK İÇİN BAZI DENEMELERDE BULUNDULAR ...

BU ÇABALARDAN BİR SONUÇ ELDE EDİLEMEDİ... GEMİYİ BELLİ BİR NOKTADA DENGEYE SOKMAK, HİÇ OLMAZSA DÜŞÜŞÜNÜ ENGELLEMEK AMACIYLA KÜÇÜK ROKETLER FIRLATILDI...

YAPILAN BÜTÜN HESAPLAMALAR, ATMOSFERİN SÜRÜKLEYİCİ ETKİSİNİ AZALTARAK, SKYLAB'I BELLİ BİR ZAMAN SÜRESİNCE YÖRÜNGEDE TUTMAK VE BU AŞAMADA YEDEK ROKET MOTORLARI TAKMAK YOLUNDAYDI FAKAT

BİLDİĞİNİZ GİBİ BAŞARILAMADI VE SKYLAB ATMOSFERE GİRDİ VE PARÇALANARAK YERYÜZÜNE DÜŞTÜ...

son 5

BİLMECE

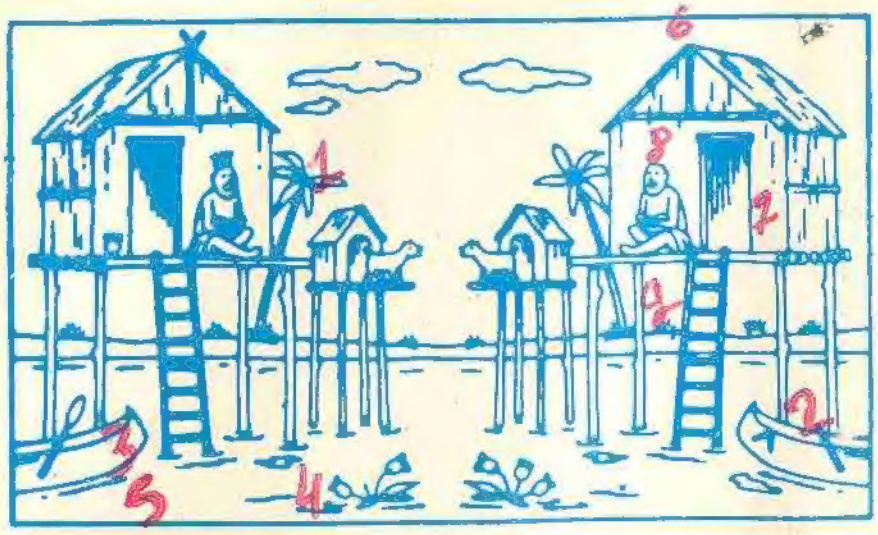

Simetrik iki resim arasındaki yer değiştiren beş şeyi bulabilir misiniz?

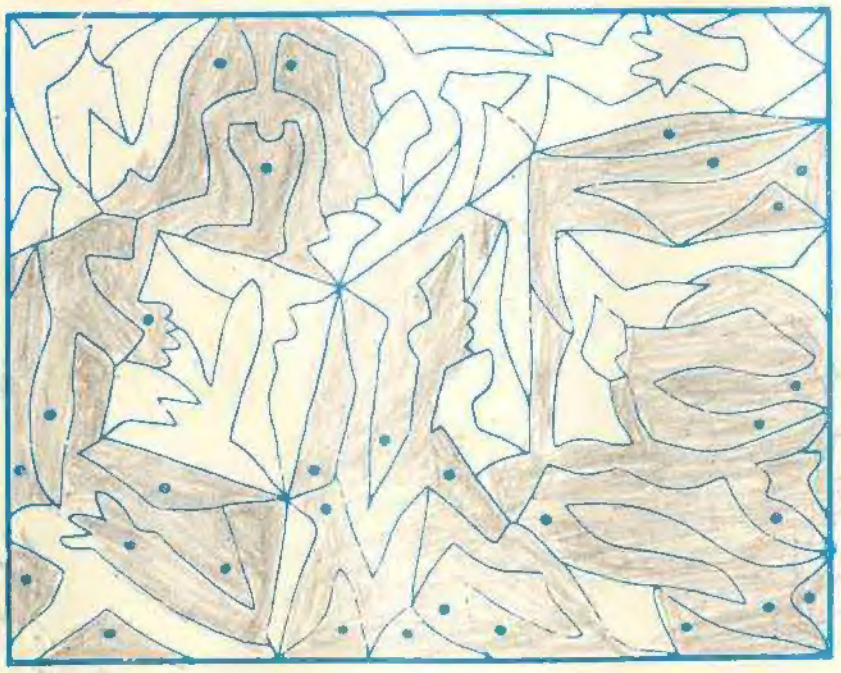

Noktalı yerleri karalayın, bakalım ne bulacaksınız.

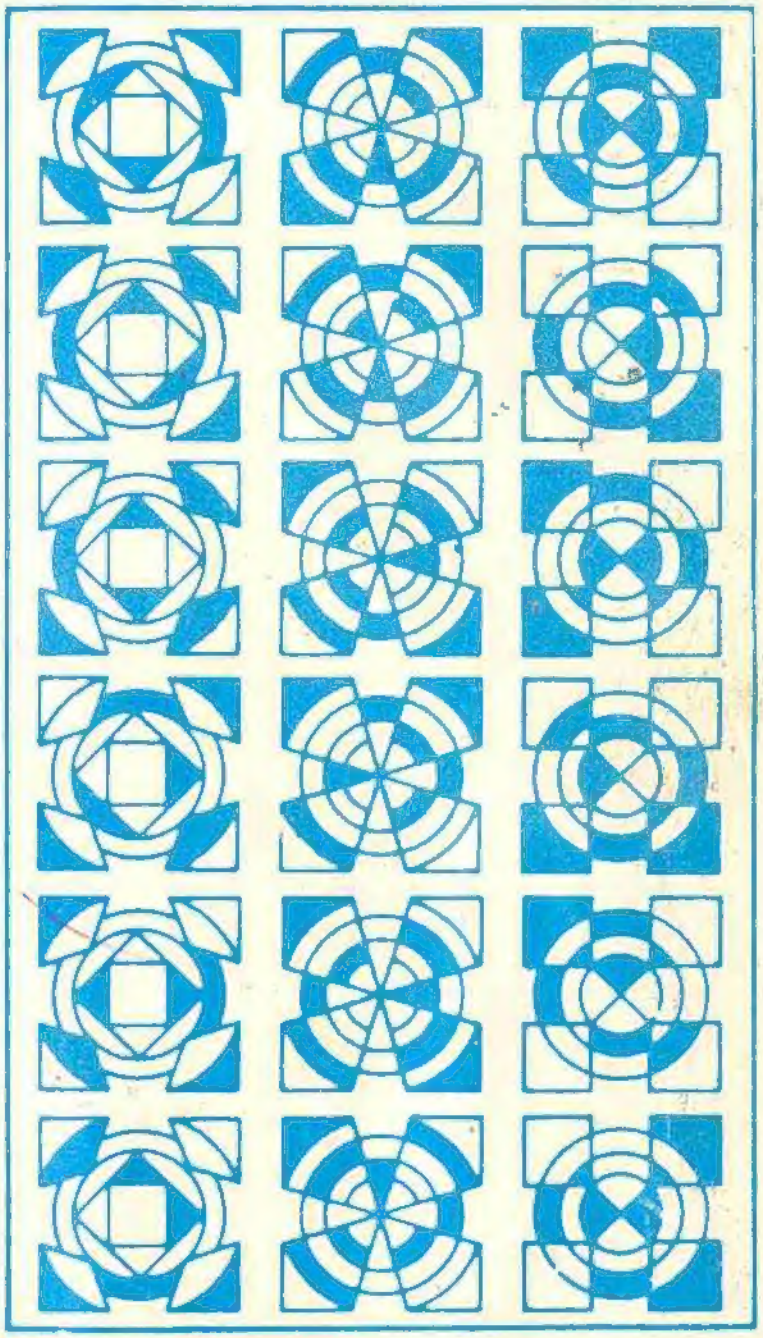

Her sütunda birbirinin aynı iki şekil var. Bunları bulmak için azıcık dikkat etmeniz yeterli.

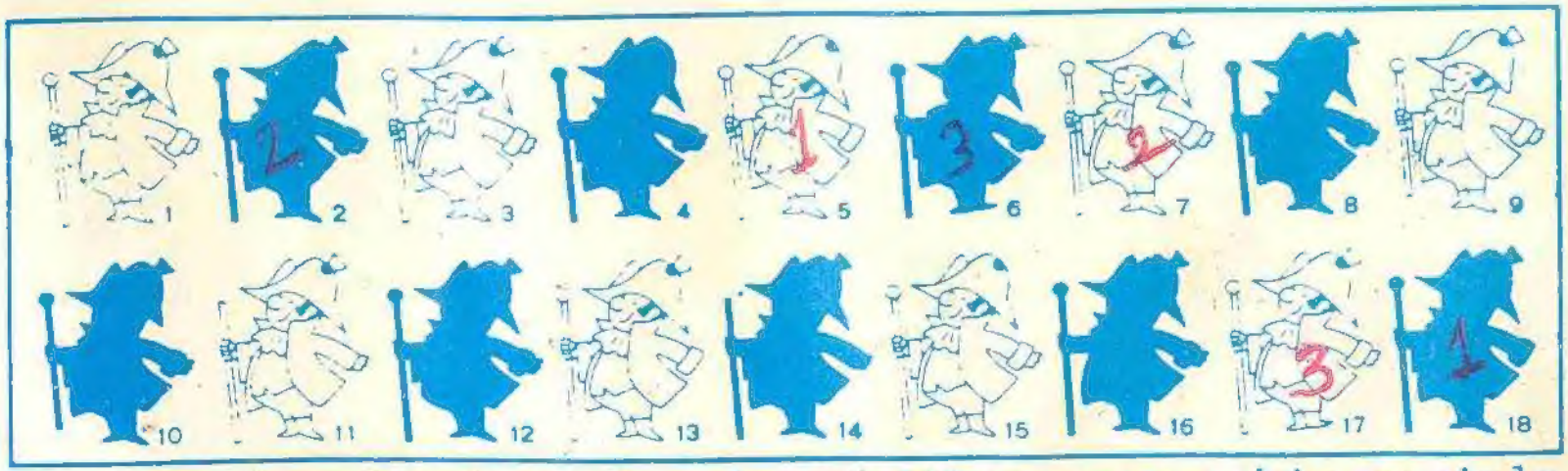

Resimlerle gölgelerini eşleştirdikten sonra, bir resimle gölgenin tek kaldığını göreceksiniz.

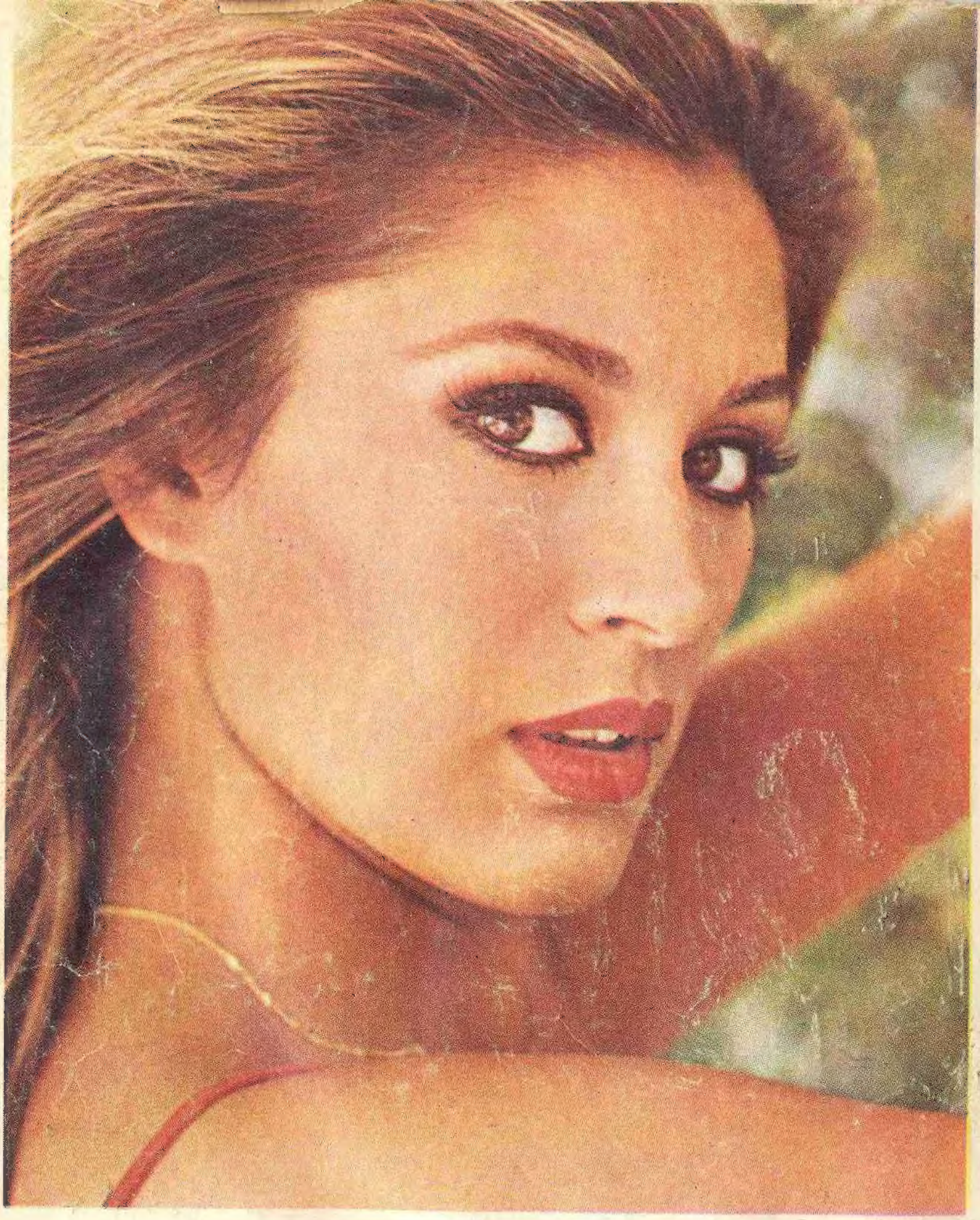

Süperman

Gülşen Bubikoğlu

Mini poster

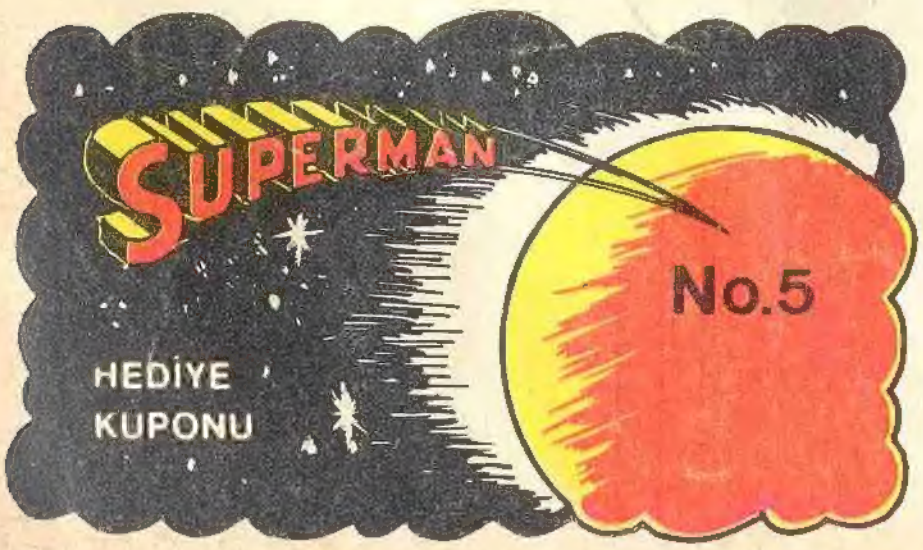

SUPERMAN Okuyucularına Hediye dağıtmaya devam ediyor. Üçüncü çekilişte, 1'den 15'e kadar yayınlayacağımız kuponları biriktirip "SUPERMAN dergisi Başmusahip sok. Talas Han No. 101 Cağaloğlu-İstanbul" adresine yollayın. Televizyonlar, radyolar ve sürpriz armağanlar kazanın.